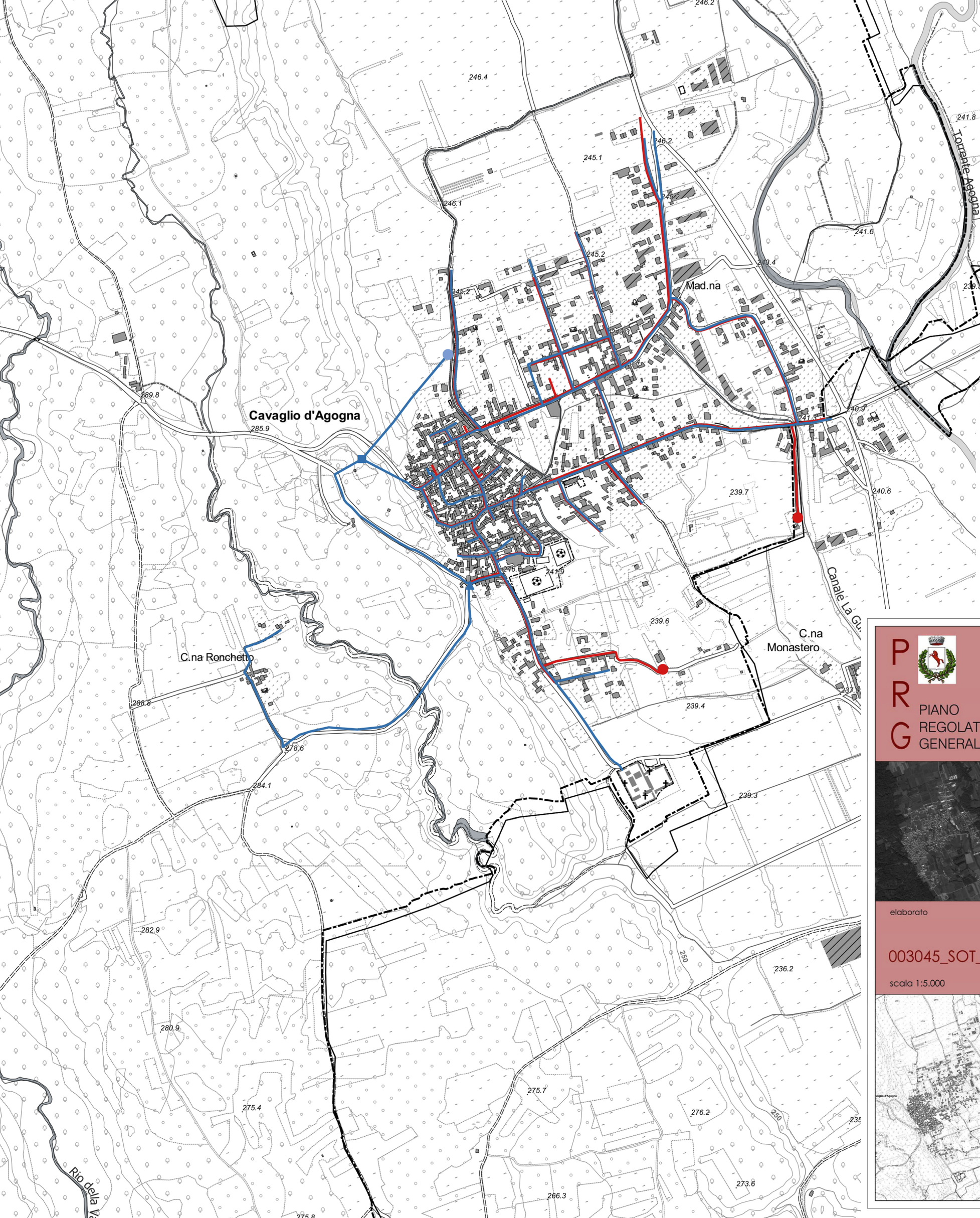

PRG

PIANO REGOLATORE GENERALE

REGIONE PIEMONTE

PROVINCIA DI NOVARA

Comune di Cavaglio D'Agogna

Variante generale 2019

ai sensi dell'art. 15 della L.R. 56/77 s.m.i.

progetto preliminare

elaborato

003045_SOT_SER

allegato tecnico

Stato della rete dei servizi nel sottosuolo

scala 1:5.000

marzo 2021

gruppo di lavoro

Roberta Gasparini, urbanista

Federico Tenconi, urbanista

GT. plan territorio urbanistica ambiente

Roberta Gasparini Federico Tenconi pianificatori territoriali

laboratorio operativo: via Colombo 40 28062 Cameri (NO) 0321.510464

gasparini.roberta.77@gmail.com +39.339.3146548 ftenconi.studio@gmail.com +39.328.4188951

il Sindaco

il Segretario Comunale

Il Responsabile del Procedimento